

En sang for SOSU

Tekst & musik: Trine Holm

Inspireret af digtet "Nogen må" af Martha Christensen

Intro



Vers 1+2



1: Hvem vil væ - re hæn - der, øj - ne, fød - der og krop, for
2: Hvem er det der vi - ser, en en - gels tål - mo - dig hed? Du



den som ik - ke ved e - gen hjælp kan rej - se sig og stå op?
er der med_ dit nær - vær, og du bli'r ved og ved.



Hvem vil kun - ne hø - re et ek - ko, en af - ble - get klang af
Hvem vil trøs - te og støt - te, når de kæ - re fal - der bort, og



det som var stærkt og virk - somt og le - ven - de liv en - gang?
hvem_ vil læg - ge ø - re til, når li - vet_ fø - les hårdt?



Hvem vil kun - ne få ø - je på en ung pi - ge, en rød - men de brud, i den
Hvem kan bru - ge bå - de krop og sjæl og ånd, det kan



krop som nu er be - svær - lig, hvor flam - men så småt brænder ud?
du som er me - get me - re end blot den var - me hånd.

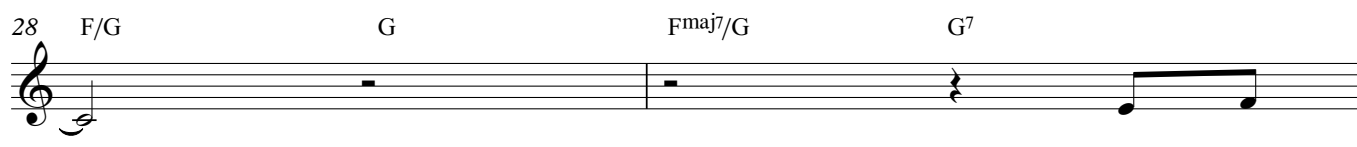

Du er

Omk 1+2

30 Fmaj⁹ G Am⁷ D⁹/F[#]



stærk og ik-ke for sart, du har hjer-te-rum og kan tæn-ke klart. Du er

34 Fmaj⁹ G Am⁷ D

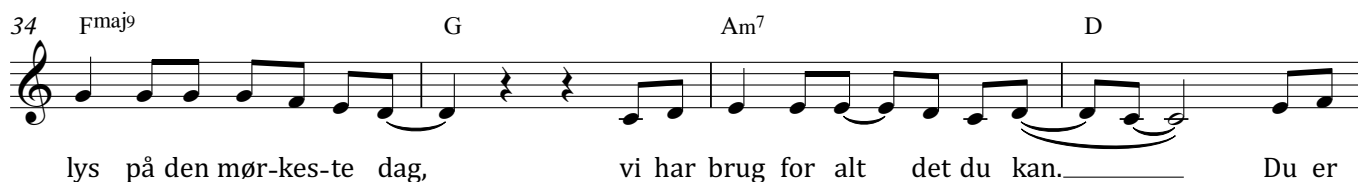

lys på den mør-kes-te dag, vi har brug for alt det du kan. Du er

38 Fmaj⁹ G Am⁷ D⁹/F[#]



stærk og ik-ke for sart, du har hand-le-mod og kan tæn-ke klart. Du er

42 Fmaj⁹ G 1. Fmaj⁷ G

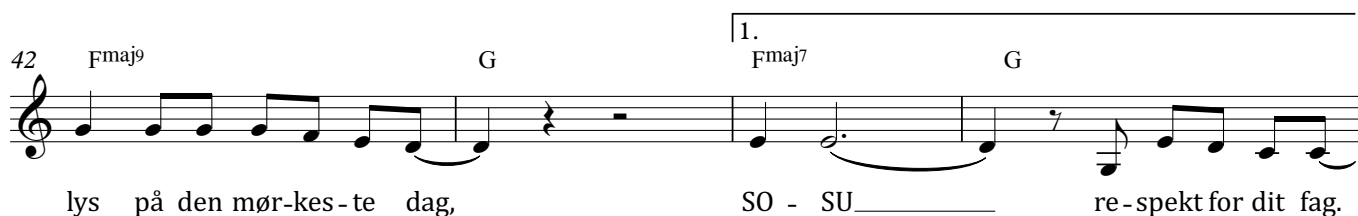

lys på den mør-kes-te dag, SO - SU re-spekt for dit fag.

Mellemspil

46 C(add⁹) G/B Am G/B



SO - SU

50 2. Fmaj⁷ G

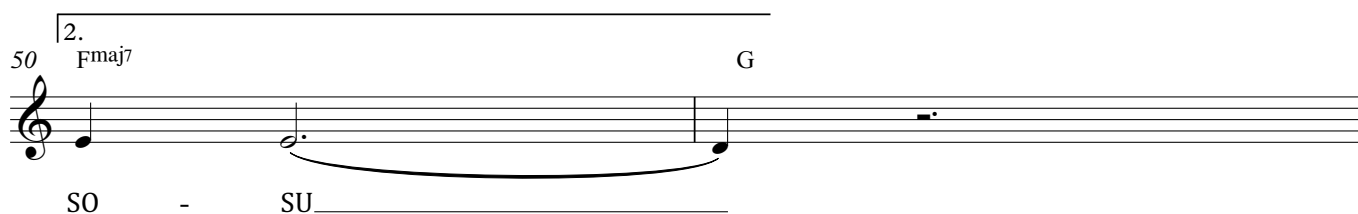

SO - SU

C-stk

52 B^bmaj⁹ Am⁷

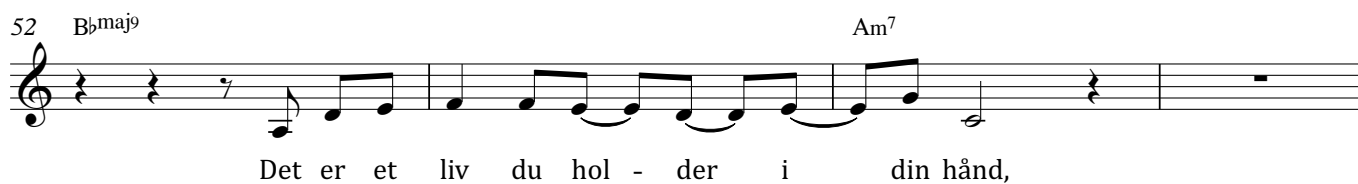

Det er et liv du hol-der i din hånd,

56 A^bmaj⁹ B^b(add⁹)

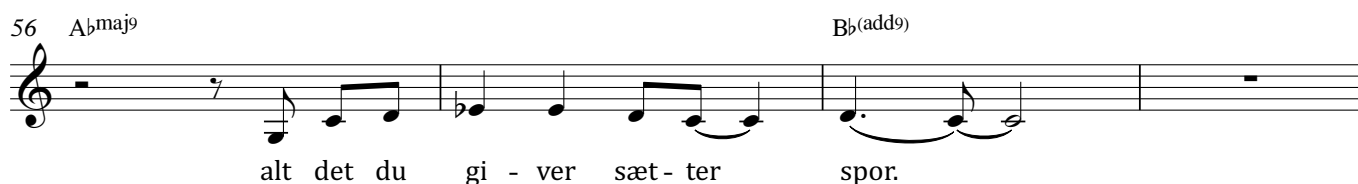

alt det du gi-ver sæt-ter spor.

60 B♭maj⁹ Am⁷

Og når du gør det i den ret - te ånd, så vil du

64 A♭maj⁹ F G

se, at den der gi - ver selv bli'r stor. Du er

Omk 3+4

68 Fmaj⁹ G Am⁷ D⁹/F#

stærk og ik-ke for sart, du har hand - le - mod og kan tæn-ke klart. Du er

72 Fmaj⁹ G Am⁷ D

lys på den mør-kes-te dag, vi har brug for alt det du kan. Du er

76 Fmaj⁹ G Am⁷ D⁹/F#

stærk og ik-ke for sart, du har hand - le - mod og kan tæn-ke klart. Du er

80 Fmaj⁹ G 1. Fmaj⁷ Fmaj⁹

lys på den mør-kes - te dag. SO - SU du er

84 Fmaj⁷ G C^(add9)

SO - SU re - spekt for dit fag.